Oficinas en Alquiler

ZEBALLOS 2791
BECCAR

Descripción general

- Edificio de oficinas desarrollado en SS +PB + 3 pisos
- Un núcleo de escaleras
- 2 ascensores para 4 personas Marca Auftec
- Antigüedad: 18 años aprox.
- Control de Acceso y CCTV
- Detectores de Humo / Matafuegos
- Carpintería con doble vidrio (aislación térmica y acústica)
- Grupo Electrógeno
- Seguridad 24 hs
- Cocheras cubiertas en SS y descubiertas en PB de cortesía

2º Piso UF 100=

- Oficinas tipo planta libre
- Muy Buena iluminación natural
- Piso ducto
- Cielorraso suspendido con luminarias
- Baños Hombre y Mujer
- Kitchenette
- Excelente estado de mantenimiento general de oficinas.

Superficie y Precios

Piso	Superficie Total (m²)	Cocheras	Valor de Alquiler (US$ + IVA + Gastos)
2° UF100	217.94m2	6	u$s2.190

Honorarios: 5% + IVA

Ubicación

Ubicado en Zeballos 2739 y Uruguay Beccar, partido de San Isidro, provincia de Buenos Aires. A una cuadra autopista Pascual Palazzo “Panamericana” Ramal Tigre. Zona fabril y de oficinas con algunas viviendas unifamiliares en los alrededores.
Transporte público: a menos de 8 cuadras Colectivos: 21, 60, 343, 371. A más de 8 cuadras Colectivos: 15, 194, 57, FFCC Mitre Estación Schweitzer.

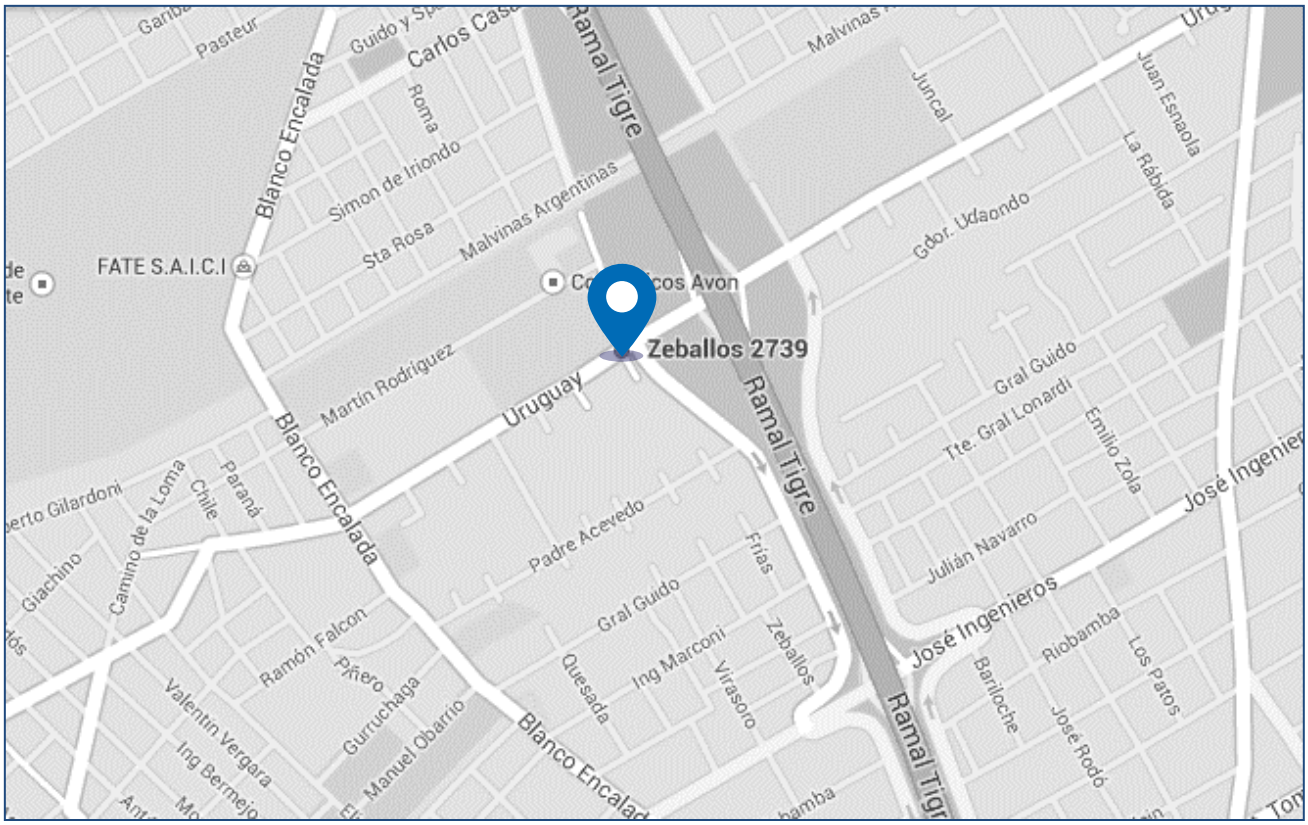

Fotos

OFICINA ADENTRO

Fotos

OFICINA AFUERA

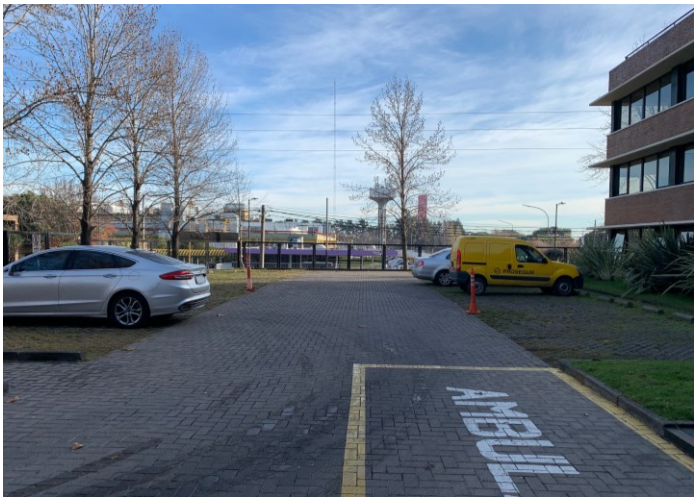

Planos

PLANTA 1°

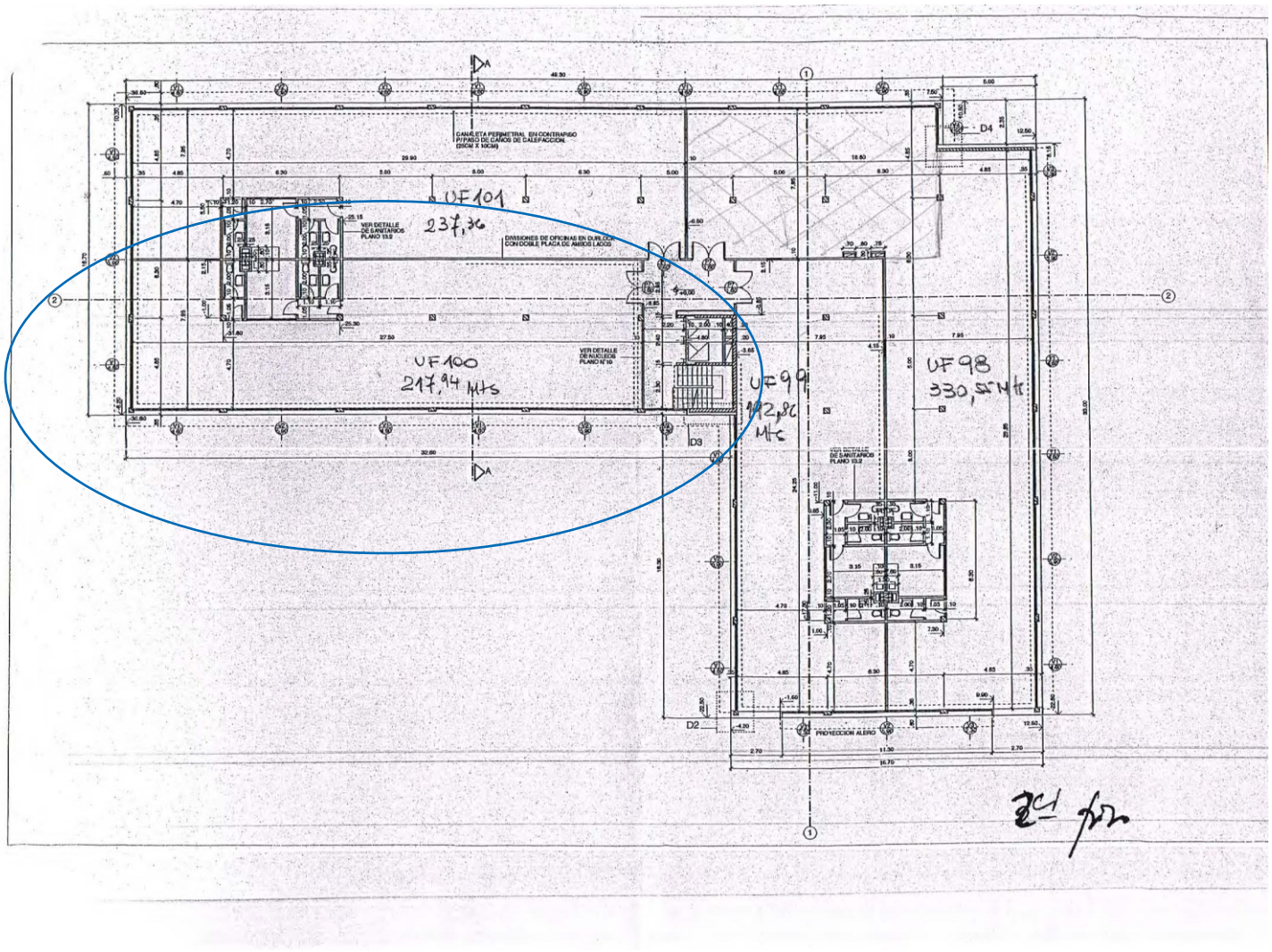

Para más información:

Newmark Argentina
t 54-11-4311-9500
info@ngbacre.com.ar

Los datos contenidos en esta publicación (precios, medidas, superficies, imágenes, etc.) sólo se proporcionan con fines informativos y no generan ninguna obligación contractual para BACRE S.A. (Newmark Argentina). Newmark Argentina no asume responsabilidad derivada del uso incorrecto, inapropiado o ilícito de la información publicada. Newmark Argentina no garantiza explícita ni implícitamente la exactitud de la información publicada. Toda la información deberá ser confirmada oportunamente con los correspondientes documentos registrales. La información contenida en la presente publicación está sujeta a modificaciones sin previo aviso. Se prohíbe cualquier reproducción total o parcial, por cualquier medio, sin la previa autorización de Newmark Argentina. CUCICBA Mat. Nº 5646 Domingo Speranza | CMCPSI Mat. Nº 6028 Fernando Novoa